高阳县环城水系生态综合治理及城区配套基础设施建设项目（便民文化活动中心集中区）建设工程设计方案公示牌

高阳县城市管理综合行政执法局委托北京华清安地建筑设计有限公司按城市规划要求及相关规定完成了高阳县环城水系生态综合治理及城区配套基础设施建设项目（便民文化活动中心集中区）设计方案，现予以公示。公示时间自2022年9月6日至2022年9月15日（10天）。如有意见请于9月15日前来电或来信向高阳县城市管理综合行政执法局反映。

联系地址：高阳县城市管理综合行政执法局　　监督电话：0312-6601016

联系电话：0312-6601123　　高阳县自然资源和规划局

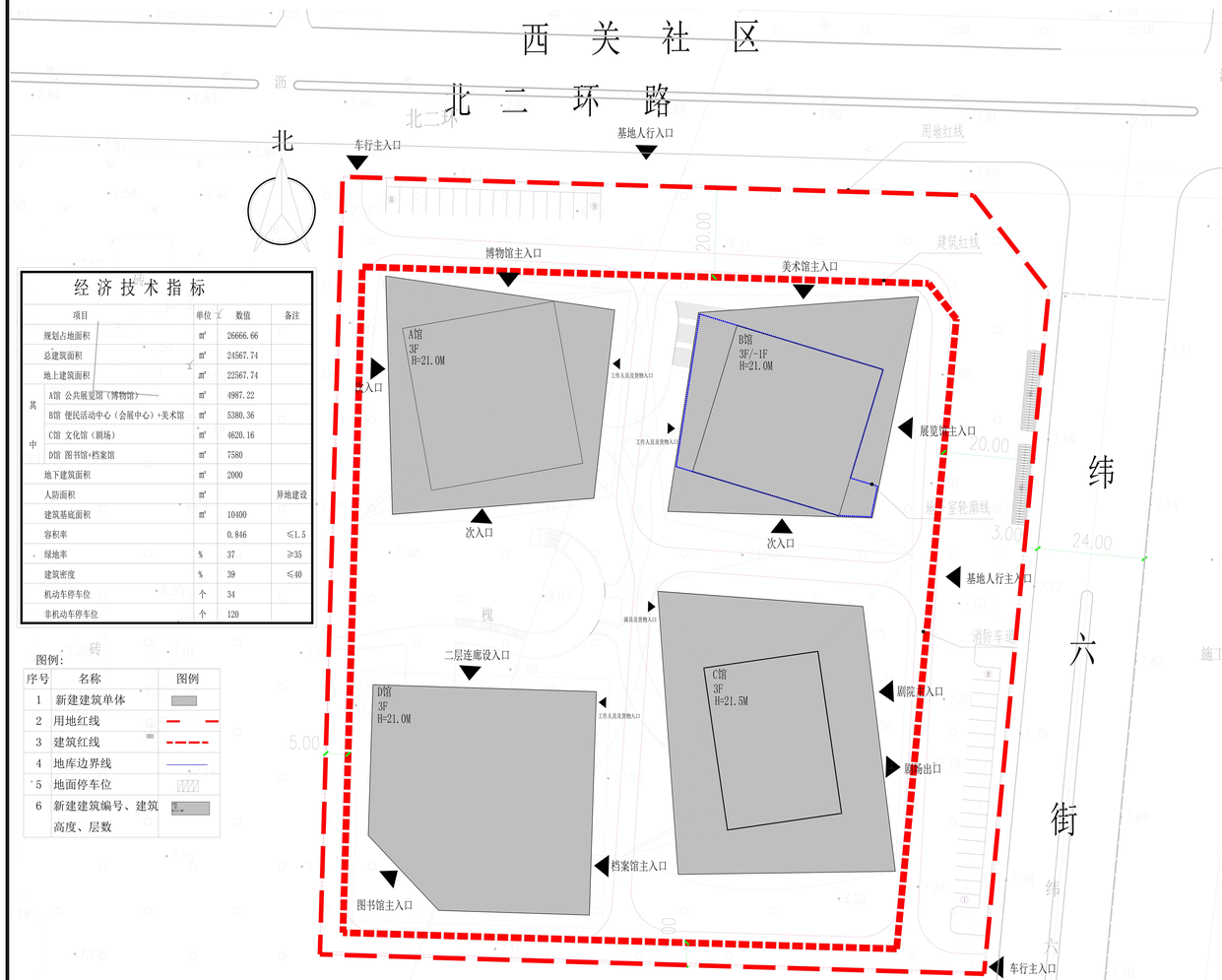

经济技术指标

项目		单位	数值	备注
规划占地面积		㎡	26666.66	
总建筑面积		㎡	24567.74	
地上建筑面积		㎡	22567.74	
其中	A馆 公共展览馆（博物馆）	㎡	4987.22	
	B馆 便民活动中心（会展中心）+美术馆	㎡	5380.36	
	C馆 文化馆（剧场）	㎡	4620.16	
	D馆 图书馆+档案馆	㎡	7580	
地下建筑面积		㎡	2000	
人防面积		㎡		异地建设
建筑基底面积		㎡	10400	
容积率			0.846	≤1.5
绿地率		%	37	≥35
建筑密度		%	39	≤40
机动车停车位		个	34	
非机动车停车位		个	120	

图例：

序号	名称	图例
1	新建建筑单体	
2	用地红线	
3	建筑红线	
4	地库边界线	
5	地面停车位	
6	新建建筑编号、建筑高度、层数	

规划总平面图

鸟瞰图
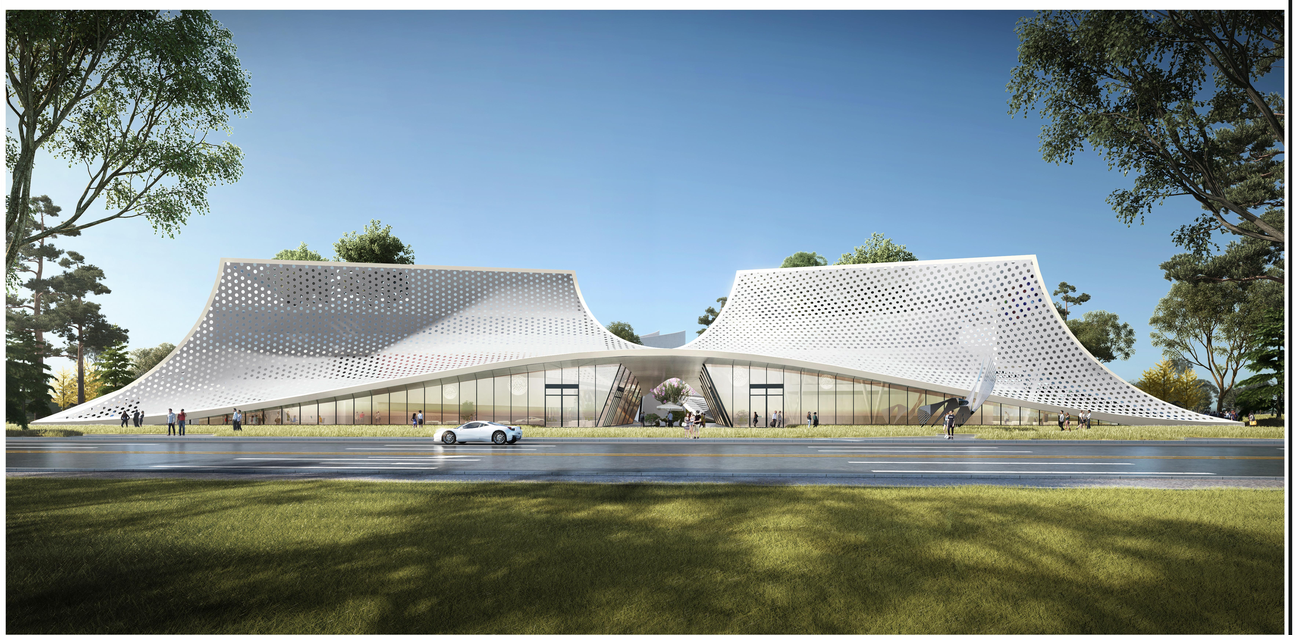
沿街人视图